VILLE DE NIEPPE

GUIDE des ASSOCIATIONS

2025/2026

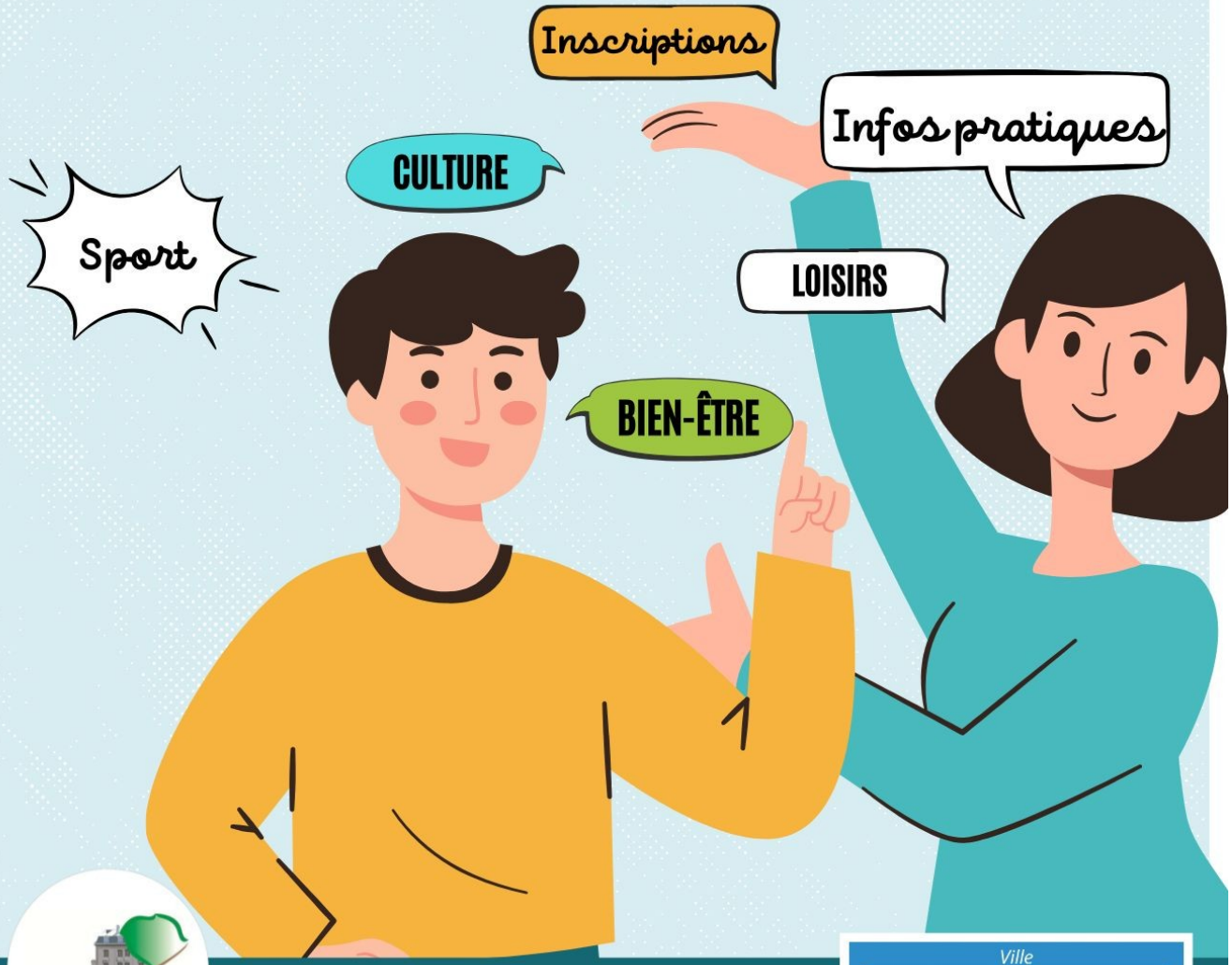

NIEPPE
Porte des Flandres

Ville
Active & Sportive
2021 2021

Sommaire

Activités de plein air

Course à pied

Nieppe running club 4

Jardins

Jardins ouvriers de Nieppe-Centre 4

Jardins partagés nieppois 4

Les Jardiniers de Nieppe 4

Marche/Randonnée

Nieppe je marche 5

Pêche

La carpe Nieppoise 5

Vélo/VTT

Flandre VTT Nieppe 5

Animation

Nieppe'Events 6

Culture

A l'heure anglaise 6

Corse en Nord 6

Economie/Commerces

Acteurs nieppois 7

ACAP de la Porte des Flandres 7

Expression artistique

Chorales

Ensemble choral Nieppe Saint-Martin 7

Méli-Mélodies 7

Musique

Amis de l'école municipale de musique de Nieppe 8

Orchestre d'Harmonie de Nieppe 8

Théâtre

La bande à Nékrozotar 8

Expression corporelle

Danse

Dance Up Nieppe 9

K' Danse 9

Les Pompoms girls nieppoises 9

Gymnastique

Gymnastique nieppoise 10

Yoga

Corps souffle 10

Yoga club nieppois 10

Géants

Les Amis de Miss Cantine et Tiot Dédé 10

Histoire

Niepkerke - Patrimoine, Histoire & Généalogie .. 11

Loisirs

GB Racing Team 11

Trolls de Farfadets 11

Multi-activités

Maison des Loisirs et de la Culture 12

Patriotique

ACPG - CATM - TOE et veuves 12

Souvenir français - Vallée de la Lys 12

Santé/Solidarité

AC ! Armentières et environs 13

Les Groupes familiaux Al-Anon 13

Amicale des donneurs de sang bénévoles de Nieppe 13

Avec des roulettes pour baskets 13

Banque alimentaire du Nord 13

Equipe missions tiers et quart-monde 14

Humani' Twins Go 14

Les 3 C.L.E 14

Nieppe Cœur de Vie 14

Rotary club 14

Société Saint-Vincent-de-Paul de Nieppe Notre-Dame de Bon-Secours 15

Seniors

Association Nieppe Seniors 15

Club-Amitié-Loisirs 15

Sports de ballon, boules et raquettes

Ballon

Association sportive du Pont-de-Nieppe 16

Union football club nieppois 16

Handball club de Nieppe 16

Nieppe Basket Club 16

Boules

Pétanque club nieppois 16

Raquettes

Nieppe Badminton club 17

Speed ball club Val de Lys 17

Tennis club nieppois 17

Tennis de table nieppois 17

Sports de combat

Judo club nieppois 18

Karaté club nieppois 18

Taï-Jitsu - Self Défense Nieppe 18

Tir

Tir sportif nieppois 18

Edito

À Nieppe, la vie associative est une véritable force !
Plus de 70 associations donnent chaque jour l'envie de bouger, de créer, de partager et de s'engager. Elles sont le reflet de notre énergie collective et font de notre ville un lieu où chacun peut trouver sa place.

Cette année est particulière : **le Forum des Associations fête ses 30 ans**. Trois décennies de rencontres, d'échanges, de découvertes… et toujours la même ferveur à la rentrée ! Cet anniversaire nous rappelle à quel point ce rendez-vous est attendu, apprécié et essentiel pour mettre en lumière le travail passionné de nos bénévoles.

Car derrière chaque activité, chaque projet, il y a des femmes et des hommes qui donnent de leur temps, de leur savoir-faire et de leur cœur. À eux va toute notre gratitude.

La municipalité, fidèle à ses engagements, accompagne et soutient ces initiatives : subventions, mise à disposition d'équipements, accompagnement logistique… Nous croyons profondément que les associations sont un moteur d'entraide, de solidarité et de dynamisme pour notre ville.

Plus qu'un loisir ou un engagement ponctuel, l'association est souvent une seconde famille, un lieu où se créent des amitiés et où naissent de belles aventures humaines.

Merci à toutes celles et ceux qui font vivre ce formidable réseau. Ensemble, continuons à écrire l'histoire associative de Nieppe… avec toujours plus de créativité, de solidarité et de joie partagée !



Jérémy LENOIR,
Adjoint délégué à la vie associative, aux sports, à la jeunesse et aux cérémonies.



Marie SANDRA,
Maire de Nieppe.

Activités de plein air

Course à pied

Nieppe running club

Rassembler des adeptes et amateurs de course à pied, afin de pratiquer en groupe, dans un contexte de loisirs, voire de préparation à certaines compétitions de course pédestre ou trail, organiser des manifestations sportives et caritatives.

Romain BODDAERT, président
85 rue du Docteur-Henri-Vanuxeem
niepperunningclub@gmail.com

NIEPPE RUNNING CLUB

Jardins

Jardins ouvriers de Nieppe-Centre

Annick LEMAIRE, présidente
3/2 bt Poitou, avenue Marcel-Coisne
06 58 02 91 80
jac_8@hotmail.fr

Jardins partagés nieppois

Françoise DIDRY, présidente
459 rue du Docteur-Henri-Vanuxeem
03 20 48 70 03
jardinspartagesnieppois@mailo.org
jardins partagés nieppois

Jardins partagés Nieppois

Les Jardiniers de Nieppe

Jacques-André SOMON, président
1156 rue du Pavé-Fruit
03 20 48 76 18 - 06 11 94 74 43
jacquesandre.somon@orange.fr
lesjardiniersdenieppe.unblog.fr

Jardiner, c'est bon pour la santé !
Bien dans son corps
Bien dans sa tête
Bien dans son assiette



Marche/Randonnée

Nieppe je marche



Marie-Paule MAERTEN, présidente
06 74 47 39 60
contact@nieppejemarche.fr
nieppejemarche.fr
local associatif.
Permanence le 2e mercredi de chaque mois de 18 h à 19 h.

Sortie chaque dimanche. Programme disponible sur le site.

Pêche

La carpe Nieppoise

Jean-Philippe NOEL, président
180 rue des Courlis
06 78 20 90 63
espace nature du Pontceau, rue du Pontceau.

Vélo/VTT

Flandre VTT Nieppe



Laurent DESMEDT, président et directeur technique
1191 rue d'Armentières
06 75 33 60 32
desmedt.laurent@orange.fr
Flandre Vtt Nieppe
local VTT. Zone de lavage pour les vélos, vestiaires et douches.

Animation

Nieppe'Events

Favoriser les échanges entre les citoyens autour d'événements culturels et l'organisation de soirées, animer le territoire, favoriser, développer et promouvoir la création artistique.

Stéphane PARISSEAUX, président
06 31 14 69 02
contact@nieppeevents.fr
nieppeevents.fr
Nieppe'Events

Culture

A l'heure anglaise

Envie de vous retrouver en Angleterre sans quitter la France ? Partager un teatime ? A cup of tea ? Vivre des moments très british ?
L'association propose des événements qui permettent au public de découvrir ou de redécouvrir la culture et le mode de vie de nos voisins britanniques.

Véronique DANEL, présidente
32 rue du Docteur-Henri-Vanuxeem
03 20 48 69 93 - 06 81 55 74 50
uktime@orange.fr

Corse en Nord

Promouvoir, illustrer et diffuser la culture Corse.

Françoise DEBEURME, présidente
9 résidence Le Quesnoy, rue Bataille - 62840 SAILLY-SUR-LA-LYS
06 03 54 80 59
corseennord@free.fr
corseennord

Economie/Commerces

Les acteurs nieppois

[Alliance commerciale]

Nouveau

Charlotte PHILIPPE, présidente
1522 rue d'Armentières
lesacteursnieppois@gmail.com

ACAP de la Porte des Flandres

[Association des commerçants, artisans et prestataires de services]

Lionel BILCKE, président
1583 rue d'Armentières
03 20 10 09 36
acap-nieppe@orange.fr
ACAP de la Porte des Flandres

Expression artistique

Chorales

Ensemble choral Nieppe Saint-Martin

Ouvert à tous, de 7 à 77 ans… ! Pas de connaissances musicales exigées.

Louis-Rémi FACHE, président
choralestmartin@gmail.com
Ensemble.Choral.Nieppe.Saint.Martin

Renseignements : auprès du secrétaire ✆ 06 11 19 58 48
ou de Pascal CODRON (chef de chœur) ✆ 03 20 48 66 67
ou 06 18 48 87 34





Méli-Mélodies

François LEFEBVRE, président
3160 rue de la Lys - 62840 SAILLY SUR LA LYS
06 10 38 85 05
francoislefebvre1970@gmail.com
melimelodiesnieppe.free.fr
salle Line Renaud.

Musique

Amis de l'école municipale de musique de Nieppe

Laëtitia CHERIGIER, présidente
06 49 95 04 32
aemnieppe@outlook.fr

Orchestre d'Harmonie de Nieppe

Hélène WIART, présidente
06 79 90 79 68
president.ohn@gmail.com
harmonie-nieppe.fr
Orchestre d'Harmonie de Nieppe
centre municipal d'activités.

Directeur : Jules VANDENDRIESSCHE.

Renseignements : auprès de la présidente ou lors des répétitions le mardi à partir de 19 h 30.



Théâtre

La bande à Nékrozotar

Formation théâtrale, art vivant.
Age minimum 15 ans - Limité à 12 personnes.

Romain BOUCQ, président
bande.nekrozotar@gmail.com
bandenekrozotar.fr
nekrozotar
BandeNekrozotar
salles Line Renaud et Pierre-Mendès-France.

Renseignements : auprès de Brigitte HOUVENAGHEL ✆ 07 86 88 39 63

Expression corporelle

Danse

Dance Up Nieppe

Activités pour enfants et adultes : zumba, pilates, éveil corporel et artistique, danse contemporaine, Street dance, clip dance.

Marie-Anne BUTRUILLE, présidente
84 rue des Déportés - 59280 ARMENTIERES
06 34 58 39 03
danceup.nieppe@gmail.com
Dance up - fitdance
dance_up_fitdance
salle David Douillet (étage).

Renseignements : 06 46 39 56 43

K'Danse

Propose plusieurs disciplines de danse pour adultes qui associent coordination et mémoire, activité physique et détente, danses de couples, Move Addict.

Delphine POITEAU, présidente
185 rue des Verts-Pruniers - 62136 LESTREM
06 11 61 72 32
kdanse.vicepresidente@gmail.com
salle David Douillet (étage) et espace Raymond-Leduc.



Les Pompoms girls nieppoises

Dès 4 ans.

Amandine DHELLEMMES, présidente
06 79 88 69 31
amandine.dhellemmes4@outlook.fr
salle David Douillet.

Gymnastique

Gymnastique nieppoise

Florence PIERENS, présidente
466 rue du Pavé-Fruit
06 76 05 81 80
gymnastiquenieppoise@gmail.com
salle de sports au sol, complexe Emile-Dehouck et salle omnisports.

Yoga

Corps souffle

Catherine RABOUAM, présidente
3 rue Louis-Loucheur
06 89 19 38 55
corpssouffle.e-monsite.com
salle David Douillet (étage).

Renseignements : auprès de Julie DELPIERRE ✆ 06 89 73 83 68
ou Monique FARJAS ✆ 06 16 16 73 92 ou Marie MERLIER ✆ 06 77 02 52 19

Yoga club nieppois

Patrick LEIGNEL, président
06 14 38 32 35
pat.leigycn@gmail.com
salle de sports au sol, complexe Emile-Dehouck.

Géants

Les Amis de Miss Cantine et Tiot Dédé

Entretien des géants nieppois, sorties dans la région et en Belgique.
Organisation de la Fête des Cantinières (tous les 2 ans).



Alexandra COLIN, présidente
misscantine@aol.com
misscantine
miss_cantine.tiot_dede



Histoire

Niepkerke - Patrimoine, Histoire & Généalogie

L'association assure la gestion du musée d'Histoire locale et accepte les dons (objets, photographies de tout ce qui se rapporte au passé ou à l'histoire de la ville récente ou ancienne). Bibliothèque généalogique et historique.



Nathalie FACHE, présidente
06 07 50 99 76
thalie.fache@wanadoo.fr
Niepkerke-Patrimoine-Histoire-Généalogie

Patrimoine, Histoire & Généalogie

Loisirs

GB Racing Team

Recueillir et gérer des fonds afin de participer à des rallyes automobiles régionaux et nationaux.

Benjamin BAYART, président
1188 rue du Pavé-Fruit
gbracing.team@hotmail.com
gbracing-team.clubeo.com
GB Racing Team

GB RACING TEAM

Trolls de Farfadets

Le jeu sous toutes ses formes, à partir de 9 ans.
Jeux de stratégie avec figurines, de plateaux, de société et cartes à collectionner.
Organisation de tournois, démonstrations, animations, festivals de jeux, tables de jeux à disposition.
***Jeux pratiqués** : jeux de figurines : Age of Sigmar, 9e Age, Warhammer 40 000, ... ;*
jeux de cartes : Yu-Gi-Oh, Pokemon, Magic, Lorcana, ... jeux de sociétés modernes, jeux de rôles.

Alain MONTREUIL, président
84 rue de l'Étang
06 22 79 45 70
trolls2farfadets@hotmail.fr
Trolls de farfadets
maison des loisirs et de la culture.

Les Trolls de Farfadets

Multi activités

Maison des Loisirs et de la Culture

Activités *: couture (adultes et enfants), maquettes, peinture (à l'huile, aquarelle, sur soie et sur porcelaine), photo (argentique et numérique), scrabble, scrapbooking, patchwork, aiguilles (BCT), ateliers pour les enfants à partir de 8 ans.*

MLC NIEPPE

Nathalie OUVRY, présidente
167 rue Georges-Bizet
06 89 34 43 51
famiouv.59850@gmail.com ou ma.Lo59cult@gmail.com
maison des loisirs et de la culture.

Patriotique

ACPG - CATM - TOE et veuves

Association des anciens combattants et prisonniers de guerre,
Combattants Algérie-Tunisie-Maroc, théâtre d'opérations extérieures et veuves.

ACPG CATM TOE veuves NIEPPE

Patrick VERHAEGHE, président
798 rue d'Enfer - 62136 LESTREM
03 21 25 37 22

Souvenir français - Vallée de la Lys

Antenne de Nieppe

LE SOUVENIR FRANÇAIS

Pascal DEHAENE
20 rue Jean-Moulin
06 24 39 75 62 - 03 20 48 78 87
grosblond59@yahoo.fr

Santé/Solidarité

AC ! Armentières et environs

Agir ensemble contre le chômage.

Valérie PORCARO, présidente
18 résidence des Trois-Rois - entrée 3
06 21 02 16 65
ac.armentieres-et-environs@outlook.fr

Les Groupes familiaux Al-Anon

06 41 89 59 92 (répondeur)
al-anon-alateen.fr
local associatif,
chaque mardi de 20 h à 22 h.

Ouvert à toute personne affectée par la consommation d'alcool d'un proche.

Les Groupes Familiaux Al-Anon
De l'aide et de l'espoir pour les familles et les amis des alcooliques

Amicale des donneurs de sang bénévoles de Nieppe

Marie-Laure VANCLEENPUTTE, présidente
64 rue du Pavé-Fruit
03 20 48 77 59 ou 06 98 14 27 04
ml.polo@laposte.net
don de sang amicale de Nieppe

Avec des roulettes pour baskets

Nouveau

Organiser des manifestations ludiques, festives et gourmandes afin de récolter des fonds pour le financement de matériel utile à l'optimisation de l'autonomie d'une Nieppoise atteinte de la sclérose en plaque et favoriser l'accessibilité, l'inclusion dans la vie citoyenne des personnes en situation de handicap.
A rejoint le mouvement national « Liberté, Egalité, Accessibilité ».

Marie DEREMAUX, présidente
06 47 83 70 56
avecdesroulettespour baskets@gmail.com

Banque alimentaire du Nord

Antenne de Nieppe - Premier réseau d'aide alimentaire en France.
Organisation de la collecte nationale annuelle à Nieppe les 28, 29 et 30 novembre 2025.
Devenez bénévoles ! 2 h ou 3 h de votre temps peuvent faire la différence.

Jérôme RENIER, responsable
06 77 40 55 30
banquealimentairenieppe@gmail.com

Équipe missions tiers et quart-monde

Apporter une aide aux actions des missionnaires et aux membres des ONG originaires de Nieppe, et localement avec discrétion, grâce aux dépôts et aux ventes.



Marie-Noëlle SIMON, présidente
93 rue du Pavé-Fruit
03 20 48 59 89

Vente de vêtements, bibelots, … à prix modiques :
36 rue du Pavé-Fruit les mardis, mercredis et samedis de 14 h à 16 h.
Dépôt : les jeudis et samedis de 14 h à 16 h.

Portes ouvertes / brocante (salle paroissiale) en mars.

Humani 'Twins Go

Effectuer un raid humanitaire au Maroc dans le but de venir en aide à une association.

Guillaume DUHAMEL, président
129 rue des Blés d'Or
humanitwinsgo@gmail.com

Les 3 C.L.E

Créer du lien et favoriser l'autonomie de la personne par l'apprentissage de la langue française. Encourager les échanges et l'expression du savoir-être. Rompre l'isolement par la participation aux activités locales, citoyennes et par le partage des cultures.

Cécile SAMBA, présidente
101 chemin Turck
contact.les3cle@gmail.com

Nieppe Cœur de Vie

Organisation de manifestations à caractère caritatif. Coordination du Téléthon nieppois.

Alain MONTREUIL, président
84 rue de l'Etang
06 22 79 45 70
nieppe.coeur2vie@gmail.com
Nieppe Cœur de Vie

Rotary club

Organisation de manifestations en faveur de causes humanitaires.

Philippe GAUTHIER, président
06 64 06 52 35
jade.gauthier@orange.fr

Evénements à Nieppe *:*
Week-end d'élégance automobile (septembre) - www.wean.fr ; loto et soirée en cours d'année.

Société Saint-Vincent-de-Paul de Nieppe Notre-Dame de Bon-Secours

Association caritative à buts multiples.

Dominique DE COUNE, responsable
616 rue de Bailleul
✆ 06 05 14 03 59
✉ d.decoune@gmail.com

SOCIÉTÉ DE SAINT-VINCENT-DE-PAUL
ÊTRE PRÉSENT, TOUT SIMPLEMENT

Seniors

Association Nieppe Seniors



Activités *: thés dansants, goûters, voyages, ...*

Jacqueline DUTHOIT, présidente
Renseignements : lors des permanences assurées les mercredis de 9 h 30 à 11 h 30 au centre d'action sociale ✆ 03 20 38 80 30

Club-Amitié-Loisirs



Activités *: jeux de société, scrabble, tricot, jeux de cartes et activité Mémoire.*

Odile HOCHART, présidente
1532 rue des Cigognes
✆ 03 20 48 58 67
espace Raymond-Leduc.

Sports de ballon, boules et raquettes

Ballon

Association sportive du Pont-de-Nieppe

Nicolas DEVOS, président
44 rue des Acacias
06 24 92 54 66
aspontdenieppe1@gmail.com
aspontdenieppe

complexe Emile-Dehouck.
Renseignements :
Camille VROILANT, secrétaire
06 24 92 54 66

Union football club nieppois



Antonio LUCAS, président
fcnieppe
complexe Emile-Dehouck et stade Jules-Deremaux.

Renseignements :
Gregory WILLEMS, 26 cité Saint-Exupéry 06 86 48 58 46 - greg_willems@yahoo.fr
ou Lionel WACKERS 06 32 96 71 17 - secretariat.ufcnieppe@gmail.com

Handball club de Nieppe

Quentin CREMAUX, président
41 rue Eugène-Descamps
59160 LOMME
06 88 65 87 09
handballclubnieppe@gmail.com
Handball Club de Nieppe
salle David Douillet.

Association labellisée par la Fédération Française de Handball. Entraîneurs diplômés FFH.
Chèques Vacances et Sports acceptés.

Nieppe Basket Club

Gaëtan DUMOULIN, président
410 rue du Touquet
06 46 25 45 75
basketloisirnieppe@hotmail.com
salle David Douillet.

Boules

Pétanque club nieppois

Delphine PENIN, présidente
24 route de Caestre - 59270 METEREN
06 71 75 02 71
petanqueclubdenieppe@gmail.com
salle de pétanque,
complexe Emile-Dehouck.

Raquettes

Nieppe Badminton Club



Rebecca COQUETTE, présidente
1437 route de Caestre - 59270 STRAZEELE
06 27 92 94 45
president@nbc59.net
nbc59.net
Nieppe Badminton club
salle omnisports.

Association labellisée « Ecole de badminton » par la Fédération Française de Badminton. Entraîneurs diplômés.

Speed ball club Val de Lys

Sport de raquettes "égyptien" à deux mains, dérivé du tennis.

Guillaume LECLUSE, président
2 rue des Tisserands - 59193 ERQUINGHEM-LYS
06 20 53 09 36
speedball.valdelys@free.fr
speedball.valdelys.free.fr
speedball valdelys
salle omnisports.



Tennis club nieppois



Ecole de tennis dès 5 ans.

Mickaël ROBIN, président
568 rue du Docteur-Henri-Vanuxeem
06 81 84 08 34
tennisclubnieppois@free.fr
club.fft.fr/tennisclubnieppois
3 courts couverts, complexe Emile-Dehouck et 2 courts extérieurs, parc Michel-Grasset.

Tennis de table nieppois

Pascal LEGRAND, président
51 résidence Couteloope
06 47 53 44 54
pascal.legrand@yahoo.fr
salle Christian-Waultre, complexe Emile-Dehouck.

Renseignements : auprès du président ou
pour les compétitions Benoît DESCHOENMAKER ✆ 06 16 13 63 89

Sports de combat

Judo club nieppois

Frédéric DELEVALLEZ, président
1359 rue de la Gare - 59181 STEENWERCK
07 50 92 71 67
fredericdelevallez@gmail.com
judoclubnieppois.clubeo.com
salle de sports au sol, complexe Emile-Dehouck.

Renseignements : David DERENONCOURT - david.derenoncourt@ville-lestrem.fr
06 09 41 27 69

Karaté club nieppois



Thomas FRAPPART, président
248 rue du Pavé-Fruit
06 62 63 62 77
karate-club-nieppois@hotmail.fr
kcn.ovh
salle de sports au sol, complexe Emile-Dehouck.

Taï-Jitsu - Self Défense Nieppe



Grégory CAUCHY, président
07 66 35 08 70
taijitsunieppe@gmail.com
Taijitsu.selfdefense.Nieppe
salle de sports au sol, complexe Emile-Dehouck.

Tir

Tir sportif nieppois

Sébastien DUTHOIT, président
81 chemin Turck
07 82 70 12 14
president@tirsportifnieppois.fr
tirsportifnieppois.fr
stand de tir.

Renseignements : auprès du président ou au club 09 50 45 77 75

Situation des installations

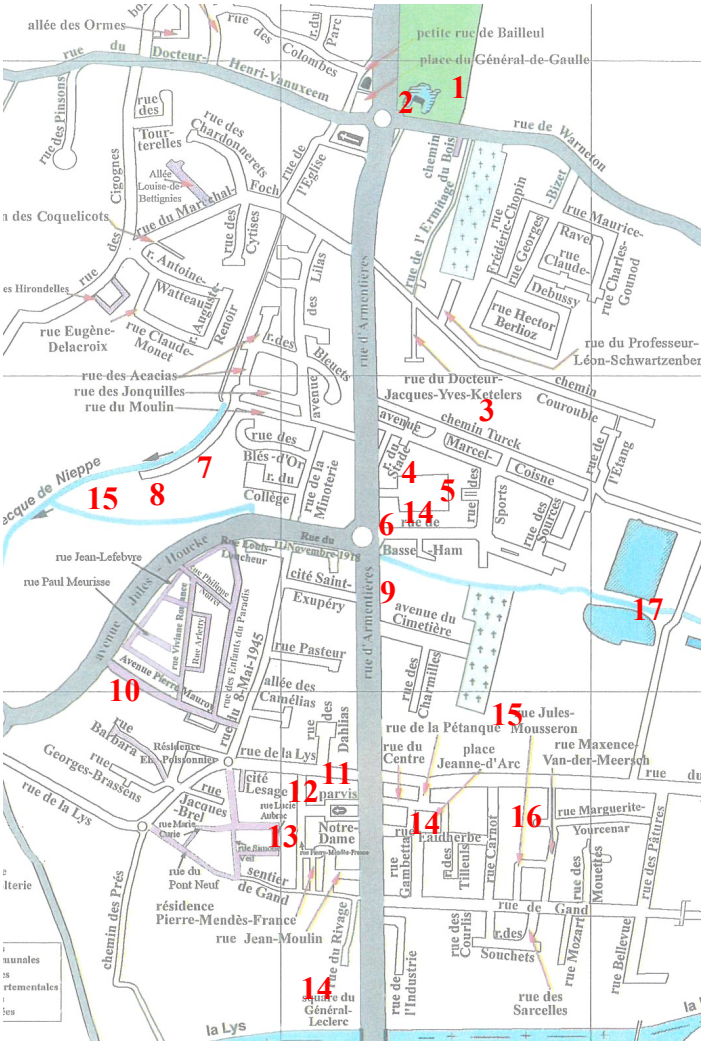

1 - Parc Michel-Grasset, mini-golf, courts de tennis
9 rue de Warneton

2 - Local associatif
9 rue de Warneton

3 - Complexe Emile-Dehouck
chemin Turck

4 - Salle Line Renaud
821 rue d'Armentières

5 - Stade Jules-Deremaux
821 rue d'Armentières

6 - Maison des loisirs et de la culture
849 rue d'Armentières

7 - Salle omnisports
rue du Moulin prolongée

8 - Skate park
rue du Moulin prolongée

9 - Centre municipal d'activités
1065 rue d'Armentières

10 - Salle David Douillet
245 avenue Pierre-Mauroy

11 - Stand de tir et local VTT
49 rue de la Lys

12 - Espace Raymond-Leduc
88 parvis Notre-Dame

13 - Salle Pierre-Mendès-France
Rue Pierre-Mendès-France

14 - Jardins partagés
825 rue d'Armentières, place Jeanne-d'Arc
et square du Général-Leclerc

15 - Jardins ouvriers (parcelles potagères)
près de la salle omnisports
et rue du Pavé-Fruit

16 - Salle Marguerite-Youcenar
rue Marguerite-Yourcenar

17 - Espace nature du Pontceau
rue du Pontceau

NIEPPE
Porte des Flandres

Ville
Active & Sportive
2019 2019

Informations : www.nieppe.fr
Conception : ville de Nieppe - Service Vie associative.
Edition : septembre 2025.